

DENOMINACION CAM	DENOMINACION CAM	DENOMINACION CAM
1.1. CASINAS	27. TABLILLINA	74. MARINERO
1.2. CERRO DE LA CAVA	28. CORTIJO NUEVO	75. EL CAÑUELO
1.3. RANCHO DEL CACIQUE	29. CIRRO EL GIBO	76. LAS CARBONERAS
1.4. LLANOS DE LA LIEBRE I	30. MINAS SEÑOR DEL PERDÓN	77. CUARTOADENTRO
1.5. LLANO DE LA LIEBRE II	31. MATIAS LAS ABIERTAS	78. EL FORONCILLO
1.6. CERRO DE LA TINAJA	32. CERRO DE LA HORCA	79. LA ANSOSTURA
2.1. SIERRA AZNAR	33. EL SANTISCAL	80. RANCHO DE LA MARGARITA
2.2. CAÑILLAS	34. VENTA PANTANO-TRINCHERA FERROC.	81. RANCHO DE LA MARGARITA
2.3. CARDENAS	35. EL DRAGO	82. EL MADROÑAL
2.4. LICHE	36. LA ESCALERA	83. SOTO ALMIRANTE
2.5. CORTIJO TORRES	37. EL PINAR	84. CORTIJO EL HIGUERAL
2.6. LA PERDIZ	38. CASERIO DEL COTO	85. CASTILLOS II
3. SIERRA GAMAZA	39. LLANOS DE DON PEDRO	86. CERRO DE VADILLO
3.1. EL HINOJAL	40. MOLINO NUEVO	87. SILOS DEL HIGUERAL
3.2. EL YUGO I	41. CASA DE LA MESA	88. LOS BERZAJALES
3.3. EL YUGO II	42. CARRETERA AZNAR-LAS ABIERTAS	89. LOS NAVAZOS
3.4. SANLUCAREO	43. LA TORRECILLA	90. VENTA LA ROCIA
4.1. SIERRA BARRANCO I	44. CARDEFANCO	91. CASABLANCA
4.2. SIERRA BARRANCO II	45. LA SOLEDAD	92. EL ABADIN
4.3. CERRO PLAZA DE ARMAS	46. LA GARRAPATA	93. EL ESPINO
4.4. CERRO DEL TESORILLO	47. ALBALA	94. EL REGINO
4.5. FUENCALIENTE	48. FUENSANTA	95. HACIENDA DE BUENAVISTA
4.6. TORRE CERRO DEL FUERTE	49. ERMITA DE LA FUENSANTA	96. LA CESPEDESA
4.7. CASTILLOS	50. LLANOS DE LOS AVIONES	97. RANCHO DEL MOJILLERO
4.8. LA MOLINETA	51. VEGA DE LA PEDROSA	98. ESCUCHAGRANOS
4.9. RANCHO AGUILAR	52. LLANOS DE LA HUERTA	99. LOS CAÑONES
5. EL ALBARDEN	53. EL TESORILLO	100. EL TAO
6. LOBATÓN	54. CAMINO DE JADRAMIL	101. REGANTO
7. RANCHO VALIENTE	55. CERRO DE LA VIUDA	102. EL CONVENTO
8. SILOS DEL TORREONCILLO	56. ALGARABEO	103. CASABLANQUILLA
9. SIERRA DE BARRANCO	57. CORTIJO DEL REY	104. LAS CAÑAS
10. CUEVA DEL HIGUERAL	58. CORTIJO DE JUAN LÓPEZ JADUBLÓN	105. EL PERAL I
11. CUADREÓN-ESTACIÓN	59. CERRO DE CAMPAMENTO	106. EL PERAL II
12. CASA COLORA-MATANCILLA	60. LA ZORRILLA I Y II	107. EL JUNCOSO
13. LA MATANZA	61. EL YUGO III	108. CORTIJO DE ALPERCHITE
14. LA MATANCILLA	62. COLEGIO NUEVO	109. ALPERCHITE
15. EMBALSE DE ARCOS	63. VIÑA DE LA ESTANCIA	110. DEHESA DE LAS HOCES
16. CORTIJO DE EL JADRAMIL	64. MARIATOMASA	111. PANTANO DE ARCOS
17. LAS VALDERAS	65. VEREDA BAJA	112. CORTIJO DE LAS POSADAS
18. CORTIJO SAN RAFAEL	66. CARRETERA DE GUADALCACÍN	113. LA MATILLA-HORRILLO
19. CERRO CRUZ DE LA LEGUA	67. MATAJACAS	114. CERRO DE BEAS
20. HACIENDA NUEVA DE SAN ANDRÉS	68. SEÑOR DEL PERDÓN	115. CORTIJO DE LA HOYA
21. LAS PALOMAS-CASA DE LA TRINI	69. CERRO GORDO	116. LOMA DE PEDRO ALONSO
22. CASTA DE LA SIENNA	70. MATA DE LA SEÑORA	117. PANTANO DE ARCOS II
23. LA HERRADURA	71. DEHESA DE CONCEPCION	118. COLADA DE SIERRA DE BARRANCO
24. PEÑA DEL AGUILA	72. CORTIJO DE HORNILLO	119. CARRETERA NUEVA FRENTE ALBALA
	73. LA SANTURRONA	

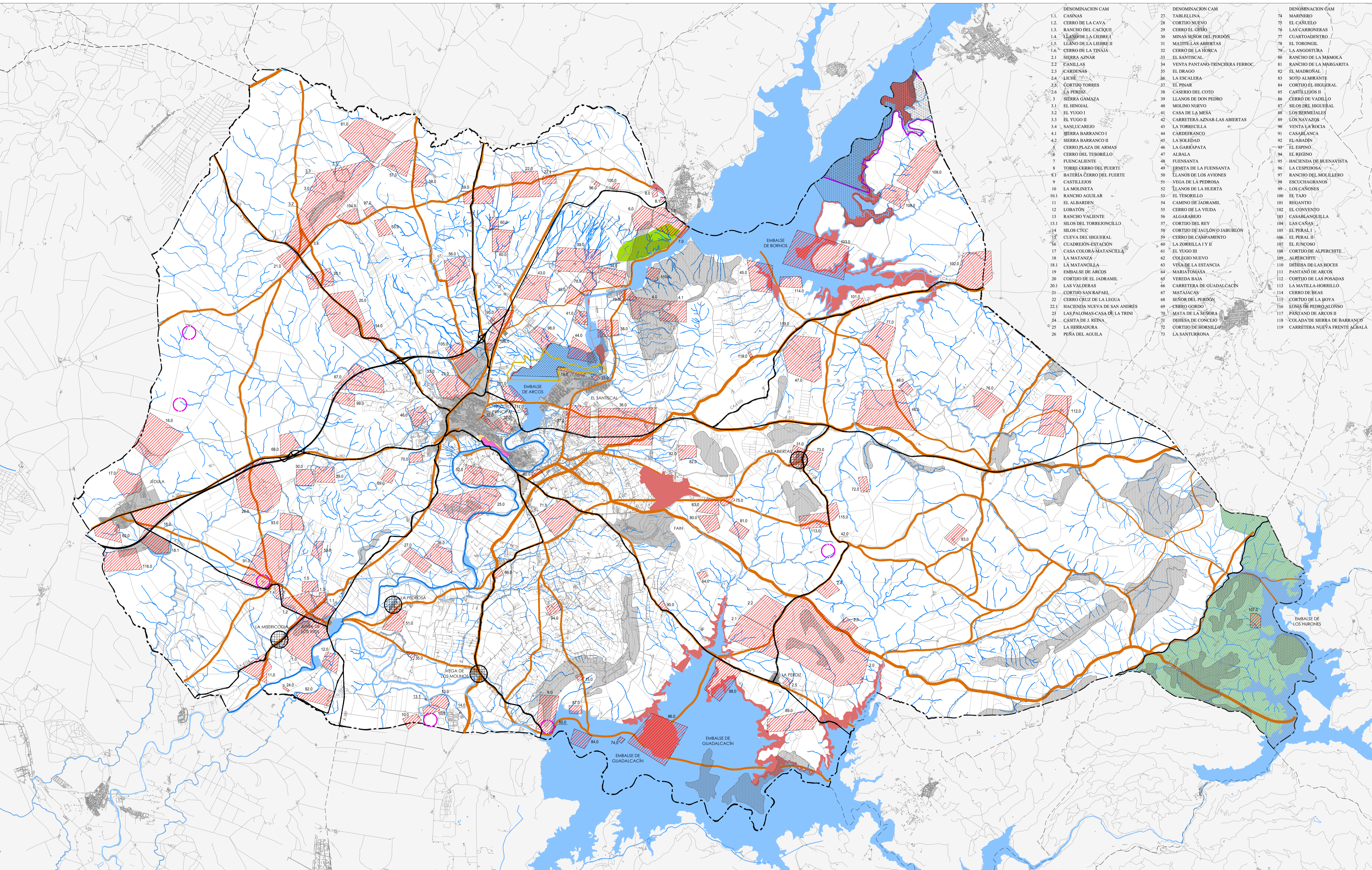

AFECCIONES TERRITORIALES	
	HÁBITATS DE INTERÉS COMUNITARIO
	RED DE VÍAS PECUARIAS
	DOMINIO PÚBLICO HIDRÁULICO
	MONTES PÚBLICOS
	YACIMIENTOS ARQUEOLÓGICOS (DELIMITACIÓN CARTA ARQUEOLÓGICA)
	ENTORNO DE PROTECCIÓN BIC
RED NATURA (LICs Y ZEPA)	
	ES6120002: COLA DEL EMBALSE DE BORNOS (ZEPA)
	ES6120001: COLA DEL EMBALSE DE ARCOS (ZEPA)
	ES6120021: RÍO GUADALETE (LIC)
	ES6120020: TUNEL III DE BORNOS (LIC)
	ES0000049: LOS ALCORNOCALES (ZEPA), INCLUIDO EN EL ESPACIO DE LA RED NATURA; PARQUE NATURAL DE LOS ALCORNOCALES

RED DE ESPACIOS NATURALES PROTEGIDOS DE ANDALUCÍA (RENPA)	
	PARQUE NATURAL DE LOS ALCORNOCALES. INCLUYE EL ESPACIO DE LA RED NATURA. ES0000049: LOS ALCORNOCALES (ZEPA)
	PARAJE NATURAL COLA DEL EMBALSE DE ARCOS
	PARAJE NATURAL COLA DEL EMBALSE DE BORNOS
	MONUMENTO NATURAL "PEÑA DE ARCOS"

PLAN ESPECIAL DE PROTECCIÓN DEL MEDIO FÍSICO (PEPMF) DE LA PROVINCIA DE CÁDIZ	
	REGLAJE DEL EMBALSE DE BORNOS (HT-4)
	ESCARPE DE ARCOS (PS-2)

OTROS	
	SUELO URBANO Y URBANIZABLE
	LÍMITE DEL TÉRMINO MUNICIPAL
	NÚCLEOS SIN DELIMITACIÓN DE SUELO URBANO

DILIGENCIA: El presente documento de Avance de la Revisión de Plan General de Ordenación Urbanística de Arcos de la Frontera fue aprobado por el Excmo. Ayuntamiento Pleno en sesión de fecha 30 de Junio de 2.014.

El SECRETARIO GENERAL, Fdo: Bernardo Muñoz Pérez

PLANOS DE INFORMACIÓN

MEDIO FÍSICO

2.8 AFECCIONES TERRITORIALES

AVANCE

Plan General Ordenación Urbanística

Acros de la Frontera